

## OBIETTIVI FORMATIVI

- Approfondire le tematiche del protocollo diagnostico
- Definire i ruoli degli attori del percorso assistenziale
- Illustrare la rete dei servizi
- Definire l'approccio multidisciplinare per il follow up

## SEDE

### Presidio Ospedaliero Cisanello

Edificio 30 C piano terra  
Aule Cis 1/Cis 2

Via Paradisa 2, 56100 Pisa

## CREDITI ECM

DueCi Promotion Srl, Provider ECM n.1463, ha accreditato l'evento 234103 assegnando n. 4 crediti ECM per le seguenti figure professionali:

- **Medico Chirurgo** - dermatologia e venereologia; gastroenterologia; medicina interna; pediatria; reumatologia; ginecologia e ostetricia; medicina generale (medici di famiglia); pediatria (pediatri di libera scelta); scienza dell'alimentazione e dietetica
- **Dietista**
- **Biologo**

Per ottenere i crediti è richiesta la frequenza al 90% dei lavori scientifici e il 75% minimo di risposte esatte alle domande del questionario ECM.

## ISCRIZIONI

Per iscriversi al corso è necessario inviare una email a: [afrignani@duecipromotion.com](mailto:afrignani@duecipromotion.com) entro il 10 settembre, contenente: NOME, COGNOME, CELLULARE, CODICE FISCALE, SPECIALIZZAZIONE, ENTE DI APPARTENENZA.

Saranno ammessi 60 partecipanti. Di questi, 30 posti saranno riservati a medici di medicina generale e pediatri di libera scelta operanti in Toscana e i restanti alle altre figure accreditate.

Le domande saranno accettate fino alla copertura dei posti. L'avvenuta iscrizione verrà confermata dal provider via email.

## SEGRETERIA ORGANIZZATIVA E PROVIDER ECM

### DueCi Promotion srl



Via C. Farini, 28  
40124 Bologna (Italy)  
Tel 051 4841310  
Fax 051 247165

[afrignani@duecipromotion.com](mailto:afrignani@duecipromotion.com)  
[www.duecipromotion.com](http://www.duecipromotion.com)



# Pisa

P.O. Cisanello  
Edificio 30 C piano terra  
Aule Cis 1/Cis 2

Sabato, **22**  
settembre 2018

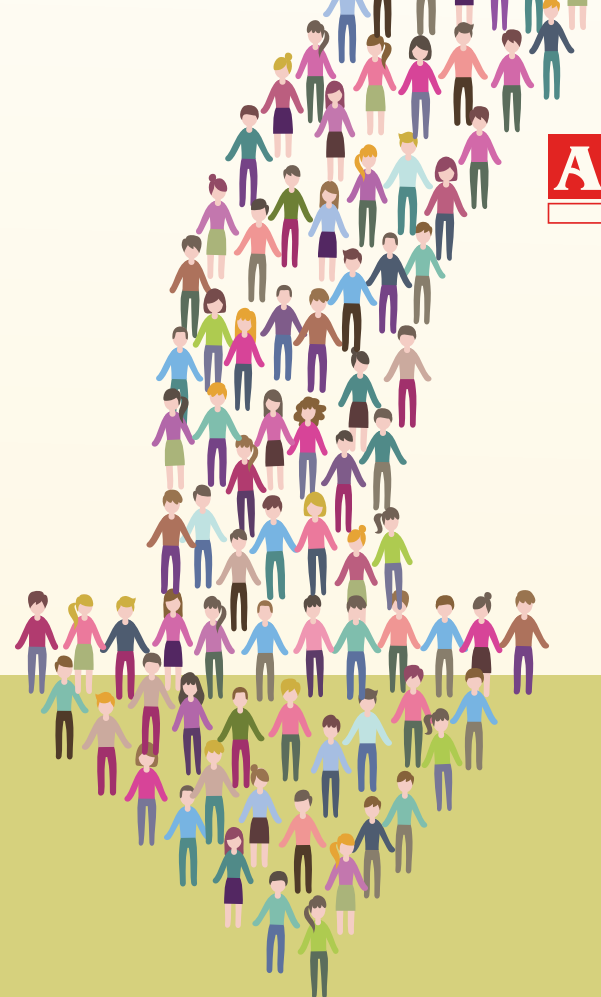

## Percorso assistenziale

del **paziente**  
con **celiachia**

In ottemperanza al DRG 22/2018 riguardante l'attuale percorso assistenziale della malattia celiaca e nuove modalità di certificazione, il corso di formazione per MMG e PLS, promosso e sostenuto da AIC Toscana, è stato programmato allo scopo di fornire un aggiornamento sul corretto percorso diagnostico e terapeutico del paziente con sospetto clinico di celiachia e sul follow up del paziente celiaco, nonché di ottimizzare le modalità di comunicazione tra paziente, MMG o PLS, e il presidio di rete facilitando l'accesso diretto alle prestazioni fornite dal centro specialistico.

## RESPONSABILE SCIENTIFICO

**Dr.ssa Maria Gloria Mumolo, Pisa**

## MODERATORI E RELATORI

**Francesco Bellomo**

*Regione Toscana*

**Samantha Biondi**

*Azienda Ospedaliera Universitaria Pisana*

**Antonio Calabrò**

*Università di Firenze*

**Arianna Carmignani**

*Azienda Ospedaliera Universitaria Pisana*

**Eugenio Mario Ciancia**

*Azienda Ospedaliera Universitaria Pisana*

**Giuseppe Giura**

*Presidente*

*Associazione Italiana Celiachia Onlus Toscana*

**Marco Granchi**

*ASL Toscana Nord Ovest - Ponsacco-Pontedera*

**Santino Marchi**

*Azienda Ospedaliera Universitaria Pisana*

**Paolo Monicelli**

*ASL Toscana nord ovest*

**Maria Gloria Mumolo**

*Azienda Ospedaliera Universitaria Pisana*

**Alessia Peluso**

*Biologa nutrizionista in Libera Professione*

**Carlo Tomassini**

*Direttore Generale*

*Azienda Ospedaliera Universitaria Pisana*

**Alessandra Tongiorgi**

*Azienda Ospedaliera Universitaria Pisana*

Sabato, 22 Settembre 2018

**08.30** Registrazione al Convegno

**08.45** Saluto del Direttore Generale  
*Carlo Tomassini*

**09.00** Presentazione del Convegno  
*Giuseppe Giura*

### Aggiornamenti in tema di celiachia

**09.15** Linee guida nella diagnosi e trattamento della malattia celiaca  
*Antonio Calabrò*

**09.45** Aggiornamento del percorso assistenziale DGR 2018  
*Maria Gloria Mumolo*

### Dal sospetto clinico al follow up

**10.15** Il medico di medicina generale  
*Paolo Monicelli*

**10.30** Il pediatra di libera scelta  
*Marco Granchi*

**10.45** Break

### L'attività del presidio di rete

**11.00** La gestione della celiachia nell'età pediatrica  
*Samantha Biondi*

**11.15** La gestione della celiachia nell'adulto  
*Maria Gloria Mumolo*

**11.30** Il counseling di nutrizione clinica  
*Alessia Peluso*

**11.45** Le implicazioni psicologiche della celiachia  
*Alessandra Tongiorgi*

**12.00** Il ruolo del ginecologo  
*Arianna Carmignani*

**12.15** L'interpretazione del danno istologico  
*Eugenio Mario Ciancia*

**12.30** Il medico distrettuale (Assistenza integrativa ed esenzione)  
*Francesco Bellomo*

**12.45** Discussione, compilazione individuale dei questionari ECM e chiusura dei lavori

Percorso  
assistenziale del  
paziente con  
celiachia